

CONSTRUÇÃO UNIDADE BÁSICA DE SAÚDE (UBS) - PORTE III

RUA Dr. ARNOLFO TAVÁRES, 137 PARQUE ESTRELA - MAGÉ RJ.

ESCALA:	<div> <div>PRANCHA:</div> <div>06</div> <div>TÍTULO:</div> <div>FACHADA</div> </div>
INDICADA	
DATA:	
01/2026	

PROPRIETÁRIO: _____ SECRETÁRIO(A) DE SAÚDE

PRPA (PROFISSIONAL RESPONSÁVEL PELO PROJETO ARQUITETÔNICO): _____

PREO (PROFISSIONAL RESPONSÁVEL PELA EXECUÇÃO DA OBRA): _____

NÚMERO DO PROCESSO:	OBSERVAÇÕES:
---------------------	--------------

VISTO:			

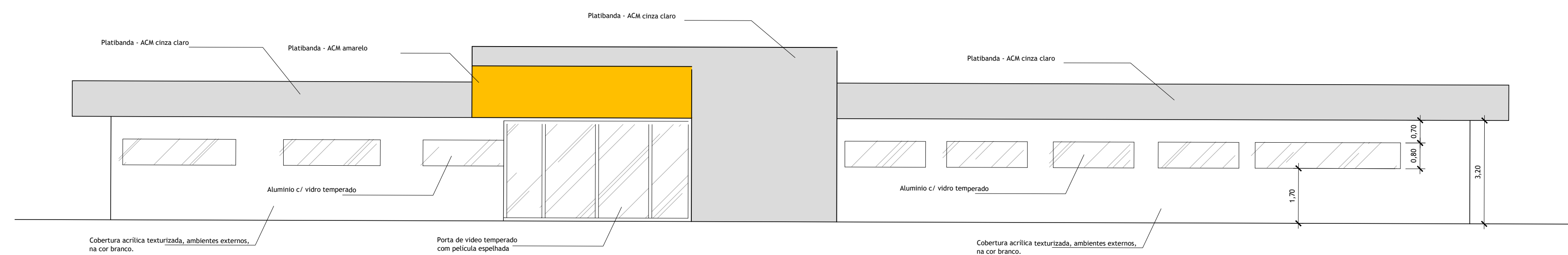

FACHADA -UBS
ESC.:1/100